



DARSENA LE SALINE

Venti
Anni di Sporting
1991-2011

PRESENTA

TROFEO VENTI

15 OTTOBRE 2011

GARA DI PESCA SPORTIVA AL BOLENTINO

in collaborazione con

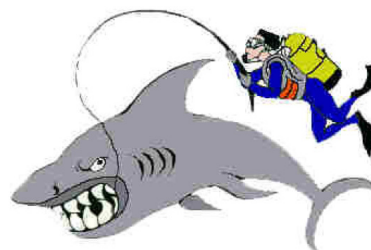

Passione Pesca Passione Sub



BANDO DI GARA E REGOLAMENTO

- 1 - PARTECIPANTI:** potranno partecipare tutti gli equipaggi che ne facciano richiesta.
- 2 - ISCRIZIONI:** aperte dalle ore 09.00 del 01/10/2011 alle ore 09.00 del 15/10/2011 presso l'Ufficio di Darsena le Saline (tel. 041 400530 – info@darsenalesaline.com). I partecipanti dovranno presentare l'allegato modulo di iscrizione opportunamente compilato e firmato.
- 3 - QUOTA DI ISCRIZIONE PER IMBARCAZIONE:** 50 Euro.
- 4 - PESCATORE:** ogni membro dell'equipaggio è un potenziale pescatore, considerato tale anche se ospite, con obbligo minimo di due partecipanti per imbarcazione.
- 5 - IMBARCAZIONE:** è ammesso partecipare con qualunque imbarcazione propria o a noleggio purché in regola con le vigenti norme legislative ed amministrative.
- 6 - PASTURA:** è consentito tenere a bordo qualsiasi quantità di pastura o brumeggio. L'inizio della pasturazione e la posa in acqua delle lenze è consentito solo dopo il via dato dalla Direzione Gara.
- 7 - ESCHE VALIDE:** qualsiasi esca naturale. E' vietato l'utilizzo di qualsiasi forma di esca artificiale.
- 8 - CATTURE VALIDE:** tutti i pesci di fondo e pelagici in genere compresi sgombro, lansardo, sugarello, aguglia, palamita.
- 9 - CAMPO DI GARA:** la zona di mare compresa tra i punti di coordinate
- | | | | |
|---------------------------|----------------|---------------------------|----------------|
| A – 45° 14' ,700 N | 12° 21' ,000 E | B – 45° 14' ,200 N | 12° 21' ,000 E |
| C – 45° 14' ,200 N | 12° 21' ,700 E | D – 45° 14' ,700 N | 12° 21' ,700 E |
- Il centro della zona di pesca si trova a 2 miglia per 75° dalla testata della diga nord del porto di Chioggia. Vedi planimetria allegata. Ai vertici del quadrilatero saranno posizionate boe cilindriche di colore giallo.
- 10 - RADUNO:** tutti i partecipanti dovranno trovarsi a disposizione del Direttore di Gara alle ore 08.00 del giorno 15/10/2011 presso Darsena Le Saline, Isola Morin 2, a Chioggia, per ricevere le istruzioni di gara.
- 11 - ORARIO DI PARTENZA:** fissato alle ore 09.00 all'uscita delle dighe del Porto di Chioggia.
- 12 - INIZIO GARA:** una volta ancorati all'interno dell'area prevista (non è possibile nessun spostamento fino al termine della gara pena la squalifica) il Direttore di Gara darà il via mediante

comunicazione via radio (canale 9 VHF) e alzata di una bandiera blu in barca giuria. L'orario di inizio è previsto alle ore 09.30.

13 - COMPORTAMENTO IN GARA: dopo la comunicazione di inizio gara si potrà gettare in acqua la pastura e iniziare l'azione di pesca.

Non è concesso l'uso di durlindane e montature a bandiera che portino più di due ami. L'uso di più canne per pescatore comporta la squalifica.

Verrà consegnato all'atto dell'iscrizione, un elenco dei pesci previsti e la misura minima per ogni tipo di preda, ogni equipaggio dovrà adoperarsi per verificare che le prede rientrino nei requisiti.

La cattura anche di una sola preda con dimensioni inferiori a quelle minime, comporta la squalifica.

Ogni equipaggio è responsabile per il buon mantenimento del pescato, qualora in fase di pesatura risultasse del pesce male conservato si procederà alla squalifica dell'equipaggio.

14 - DURATA DELLA GARA: fissata in 4 ore dal momento del segnale di via dato dalla Direzione di Gara.

15 - PESCATO: dovrà essere messo all'interno della retina fornita dall'organizzazione indicando sull'apposito cartellino il nome dell'imbarcazione e il numero dei pesci. Il pescato verrà quindi ritirato dalle barche giuria per essere controllato e sottoposto alla fase di pesatura.

16 - SISTEMA DI PUNTEGGIO: 200 punti per ogni pesce da fondo, 100 punti per ognuno dei seguenti pesci: sgombro, sugarello, aguglia, lansardo e palamita. Verrà inoltre assegnato un punto per ogni grammo di peso del pesce. Il punteggio totalizzato sarà diviso per il numero dei membri dell'equipaggio.

17 - CLASSIFICA E PREMIAZIONI: presso Club House di Darsena le Saline nel primo pomeriggio del giorno della gara.

18 - RECLAMI: ogni comandante di equipaggio ha facoltà di proporre reclamo ai sensi delle disposizioni contenute nel presente bando.

19 - PREMI:

- 1° classificato = Trofeo VENTI + motore fuoribordo per tender YAMAHA
- 2° classificato = Trofeo VENTI + ecoscandaglio fish-finder GARMIN
- 3° classificato = Trofeo VENTI + canna da traina con mulinello
- 4° e 5° classificato = dotazione di giubbotti LE SALINE TECH WEAR

20 - EVENTUALE RECUPERO: la gara potrà essere annullata a discrezione della giuria causa avverse condizioni meteo entro le ore 9 del 15/10/2011. L'eventuale recupero è previsto il giorno successivo 16 ottobre 2011 con le stesse modalità. La comunicazione verrà data ai concorrenti mediante avviso esposto all'albo di Darsena Le Saline.

21 - VALIDITA' DELLA PROVA: la gara sarà ritenuta valida, in caso di sospensione, dopo due ore di pesca.

22 – INFO E NUMERI UTILI:

Darsena Le Saline: tel. 041400530 – fax. 0415500655 – info@darsenalesaline.com

Capitaneria di Porto di Chioggia: tel. 0415508211 – fax. 0415508204 – chioggia@guardiacostiera.it

Bar Ristorante Le Saline: tel. 3289566975

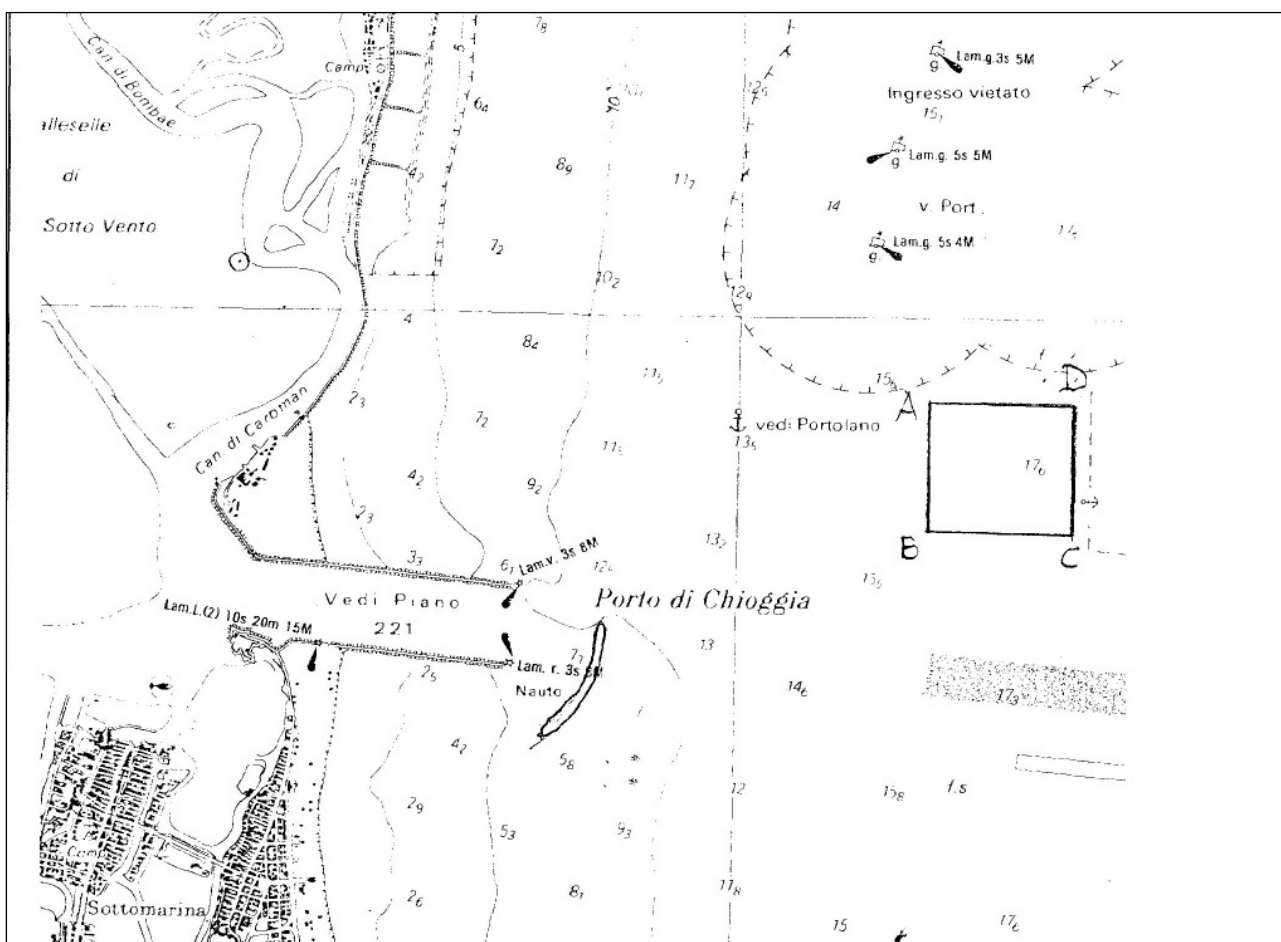



MODULO DI ISCRIZIONE

da consegnare compilato e sottoscritto all'Ufficio di Darsena Le Saline, Isola Morin n.2, 30015
Chioggia (VE). Tel. 041400530 – Fax. 0415500655 – email. info@darsenalesaline.com

NOME IMBARCAZIONE: _____

CANTIERE E MODELLO: _____

IMMATRICOLAZIONE: _____

PROPRIETARIO IMBARCAZIONE - NOME E COGNOME: _____

DATA DI NASCITA: _____ LUOGO DI NASCITA: _____ CODICE FISCALE: _____

INDIRIZZO: _____ CELL: _____

EMAIL: _____

2° COMPONENTE EQUIPAGGIO - NOME E COGNOME: _____

DATA DI NASCITA: _____ LUOGO DI NASCITA: _____ CODICE FISCALE: _____

INDIRIZZO: _____ CELL: _____

3° COMPONENTE EQUIPAGGIO - NOME E COGNOME: _____

DATA DI NASCITA: _____ LUOGO DI NASCITA: _____ CODICE FISCALE: _____

INDIRIZZO: _____ CELL: _____

4° COMPONENTE EQUIPAGGIO - NOME E COGNOME: _____

DATA DI NASCITA: _____ LUOGO DI NASCITA: _____ CODICE FISCALE: _____

INDIRIZZO: _____ CELL: _____

5° COMPONENTE EQUIPAGGIO - NOME E COGNOME: _____

DATA DI NASCITA: _____ LUOGO DI NASCITA: _____ CODICE FISCALE: _____

INDIRIZZO: _____ CELL: _____

DICHIARAZIONE

Accetto di sottopormi alle disposizioni contenute nel bando di gara del Trofeo Venti, sotto la cui giurisdizione si svolge la gara. Dichiaro inoltre di assumere a mio carico ogni e qualsiasi responsabilità per danni che dovessero derivare a persone o cose mie o di terzi sia in acqua che a terra, in conseguenza della mia partecipazione alla gara stessa.

DATA _____

FIRMA _____